Gobierno de las Fuerzas Armadas podría adelantar las elecciones

Luego de dialogar con políticos, COB y Empresa Privada

°El Gobierno de las Fuerzas Armadas abrió la posibilidad de modificar el cronograma político y adelantar las elecciones, luego de lograr determinaciones compartidas con líderes políticos, la Central Obrera Boliviana, empresa privada y trabajadores campesinos, dijo el Ministro del Interior, Edgar Rojas, al indicar que sólo el diálogo determinará adoptar decisiones sobre el futuro político y económico del país.

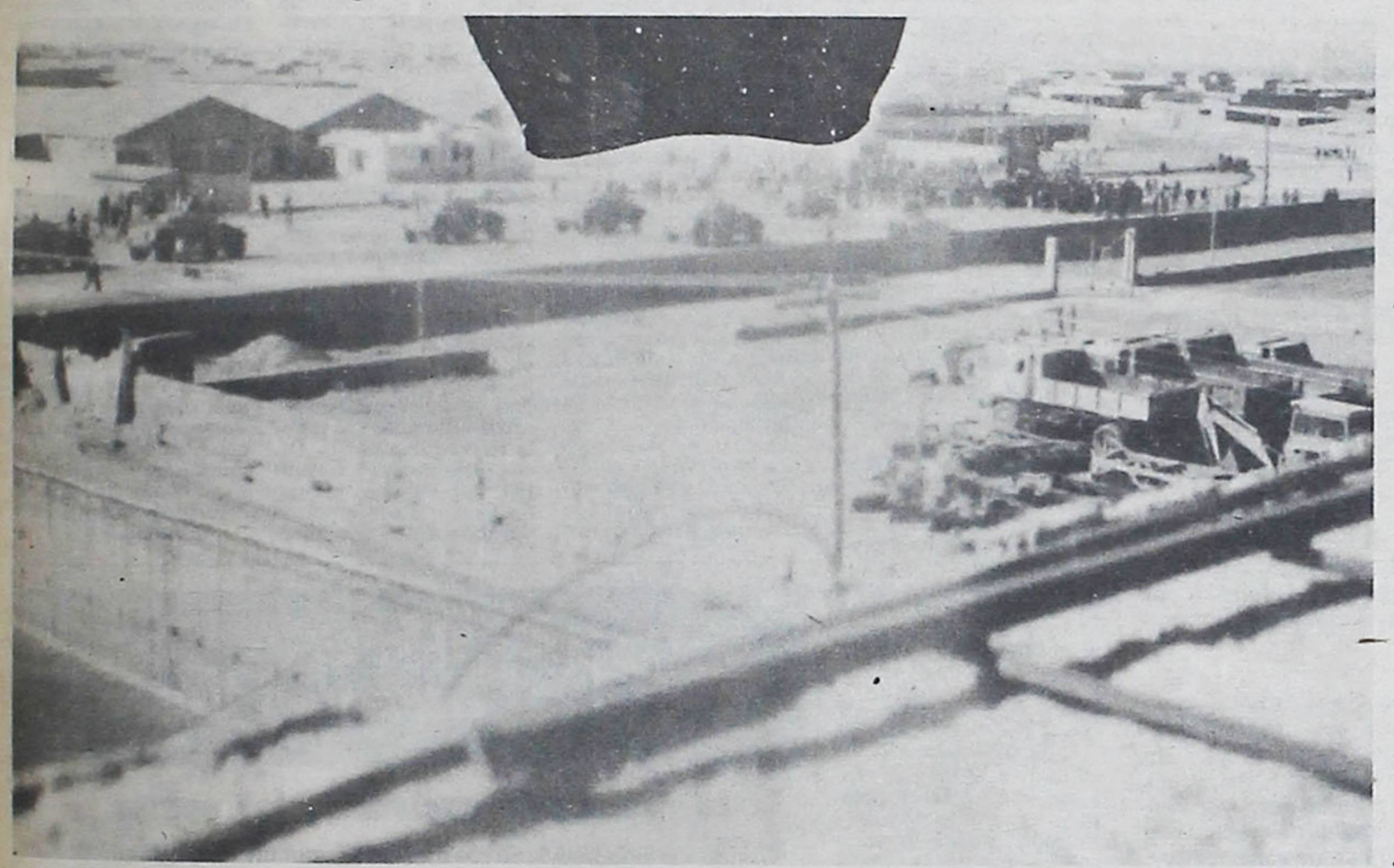

Manifestantes resistieron la conminatoria de tanques para retirar bloqueos

°Tanquetas y efectivos militares del Regimiento "Tarapacá" conminaron ayer a los manifestantes en El Alto de La Paz, a que retiren los escombros que sirvieron para bloquear la carretera principal que une La Paz-Oruro y las diferentes arterias de la zona.

Los pobladores que ganaron las calles no escucharon la advertencia y se quedaron junto a sus barricadas, exigiendo la reanudación del servicio del transporte público paralizado desde hace once días.

Durante las manifestaciones,por lo menos ocho vehículos fueron apedreados y algunas personas fueron detenidas, dijeron testigos.

DIARIO DE LA MAÑANA
hoy
Al servicio exclusivo del interés nacional

Miembro de la Sociedad Interamericana de Prensa

AÑO XIV CIRCULACION NACIONAL No. 4.692

La Paz, sábado 14 de agosto de 1982

Edición de 20 páginas - Precio $b. 20 Recargo vía aérea $b. 1.

Inician acciones judiciales contra transportistas que no reiniciaron sus actividades

Gobierno invitó a Siles Zuazo, Víctor Paz y Banzer para concretar acuerdos

La más avanzada técnica en seguros